

お申込み後に、カテゴリーの変更やメンバーの増員が生じた場合の手続き

インターネット申込みの方	変更内容	事務局直接申込みの方
9月19日(火)まで	①カテゴリーの変更	9月19日(火) 17:00まで
9月19日(火)まで	②メンバーの増員	9月19日(火) 17:00まで

- インターネットでお申込みのチームは、Web上で代表者の方がご自身で変更の申込みを行います。
- 事務局で直接お申込みのチームは、所定の用紙に変更内容をご記入の上、下記事務局までメールまたはFAX、郵送にてお送りください(持参可)。増員の場合は追加分の参加料を添えて現金書留にて下記事務局までお送りください(持参可)。
- カテゴリーとメンバーの増員以外の変更はできません。

【申込方法に関する問い合わせ先】

インターネット	MSPO ENTRY / エムスポエントリー E-mail entry@mspo.jp / TEL 042-370-7431 (月～金 10:00-18:00)
事務局直接	仙台リレーマラソン実行委員会事務局 (月～金 8:30～17:00 / 土・日・祝休業) 〒983-0045 宮城県仙台市宮城野区宮城野 2-11-6 弘進ゴム アスリートパーク仙台 (仙台市陸上競技場) (公財) 仙台市スポーツ振興事業団 スポーツ事業課内 TEL 022-297-1321 FAX 022-297-1323 E-mail marathon@spf-sendai.jp 大会ホームページ http://www.spf-sendai.jp/event/relay/

ルール

- ①42.195kmは1チーム6～15人で1周1.4kmのコースを30周(プラス195m)、10kmは1チーム4～7人で同じく1.4kmのコースを7周(プラス200m)、タスキの受け渡しによるリレーを行います。
- ②出走順、各自の周回数は自由ですが、メンバー全員が最低1周走ってください。1人が連続で走っても構いません。
- ③小学生の出走については、1人1周までとなります。
- ④11/12(日)のミックスの部で第1走者が小学生の場合は、安全面を考慮して後方からのスタートとなります。
- ⑤タスキは必ず肩から脇の下にかけて走行してください。
- ⑥タスキの受け渡しは決められたゾーンで行い、コース途中でのタスキの受け渡しはできません。
- ⑦制限時間内に規定距離を走り切れなかった場合は、制限時間で走った距離が記録となります。
- ⑧コース上は、ナンバーカードとタスキを装着している方のみが走行可能となります。走者の同伴者及びチーム関係者等による並走・伴走は禁止となります。
※障がい等をお持ちの方の参加にあたり、伴走ゼッケンが必要な場合は大会事務局までお知らせください。

参加にあたっての注意事項

- ①大会当日の参加受付は代表者が行ってください。本人確認をさせていただく場合がございますのでご注意ください。
- ②申込後、参加料の返金は出来ませんのでご注意ください。また、地震・風水害等の天候異変、もしくはその他の事情により、主催者が大会中止を決定した場合でも参加料の返金はできませんが、参加記念品等は後日送付します。
- ③参加料の過剰入金・重複入金の返金はありませんので、十分にお気を付けてください。
- ④氏名・年齢・性別の虚偽申告、申込チームメンバー以外の出走(不正出走)は認めません。その場合出走が取り消されます。
- ⑤コース・リレーゾーンは変更になる場合がございますのでご了承ください。
- ⑥走者の安全確保のため車椅子での参加はできません。
- ⑦参加者の個人情報については「個人情報保護条例」他関係法令を遵守し、大会運営に必要な範囲内で使用させていただきます。また、次年度の開催予定等、(公財)仙台市スポーツ振興事業団の主催する各種イベントの情報提供に利用させていただきます。
- ⑧プログラム作成、記録計測処理等大会運営に伴い、主催者以外の第三者へ一時的に提供した個人情報についても関係法令を遵守し、主催者の管理により適正に処理いたします。
- ⑨仮装による出場は可能ですが、公序良俗に反するような仮装や、他の参加者の危険となるような仮装、また、主催者側で不適切と判断した場合は出走を取りやめていただくことがあります。
- ⑩出走される方は、事前に練習を行い大会に臨んでください。また、競技中に不調を感じた場合は、無理をせず競技を中止する等、自己の健康管理には十分注意してください。
- ⑪万一の事故に備え、保険証(写しでも可)を携帯してください。
- ⑫貴重品・手荷物等は各自の責任で保管してください。主催者は、盗難・紛失等の責任を負いません。
- ⑬伴走者が一緒に参加する場合は、事前に事務局までご連絡ください。
- ⑭参加者は、競技役員・スタッフ・その他関係者の指示に従ってください。

仮装も大歓迎!

会場を盛り上げよう!

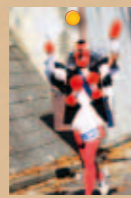

大会HPの更新状況はSNSからでも確認できます!

facebook
<https://www.facebook.com/sendairelay/>



twitter
@sendai_relay



申込期間 9月6日(水)～9月19日(火) 先着順 ※定員になり次第締切

主催/(公財)仙台市スポーツ振興事業団 仙台市 仙台市陸上競技協会 主管/仙台リレーマラソン実行委員会
問合せ先/(公財)仙台市スポーツ振興事業団 TEL 022-297-1321 URL <http://www.spf-sendai.jp/event/relay>

Top Sponsor

77 七十七銀行

Special Sponsor

Mizuno

Official Supplier

VAAM ZAVAS

Official Sponsor

SUPER XE BIO

今庄青果

J:COM 火山

募集要項

1人1人は短い距離でも、チームみんなでタスキを繋ぐことで長い距離を走破できるのがリレーマラソンの魅力です。弘進ゴム アスリートパーク仙台（仙台市陸上競技場）をスタート・フィニッシュとした宮城野原公園総合運動場内の1周1.4km特設コースで、タスキを繋ぎ42.195kmまたは10kmの完走を目指します。チームでタイムにこだわるもよし！協力してフルマラソン完走を目指すもよし！職場の交流を深めるもよし！はたまた仮装で目立って仮装賞を狙うもよし！そんな、仲間との一体感や達成感を感じられること間違いなしのランニングイベントにあなたも参加してみませんか！？

開催日 平成 29 年 11 月 11 日(土)・12 日(日) 雨天決行

会場 弘進ゴム アスリートパーク仙台(仙台市陸上競技場)

※スタート、フィニッシュ

会場アクセス ●仙台駅からJR利用の場合・・・
JR 仙石線宮城野原駅下車、徒歩 5 分



※駐車場は1チーム1台分を準備予定



大会概要 <種目・カテゴリー・定員・参加料>

日にち	競技番号	種目・カテゴリー	定員	参加料
11/11 (土)	■	42.195km (高校生以上の6~15人で構成されたチーム) / 制限時間 5 時間	300チーム (先着)	参加人数 × 1,500円 (6~15人)
	①	☆ 男子 (男性のみで構成されたチーム)		
	②	☆ 女子 (女性のみで構成されたチーム)		
	③	☆ 職場対抗 (同じ職場や学校等のメンバーで構成されたチーム)		
11/12 (日)	■	42.195km / 制限時間 5 時間	200チーム (先着)	2,000円
	⑤	☆ ミックス (小学生以上の男女各1人以上を含む、6~15人で構成されたチーム)		
	■	10km / 制限時間 2 時間	100チーム (先着)	3,000円
	⑥	★ 小学生 (小学生7人で構成されたチーム)		
	⑦	★ 中学生 (中学生4~7人で構成されたチーム)		
	⑧	★ ファミリー (小学生以上の4~7人で構成されたチーム) ※小学生または中学生と、高校生以上の方を各1人以上含めてください ※ご親族やご近所の家族との合同チームでも参加可能です		
				5,000円

※すべてのカテゴリーにおいて、小学生は1人1周となりますのでご注意ください。
※参加料には傷害保険料が含まれます。
※小学生の部と中学生の部の参加料は、第26回仙台国際ハーフマラソン大会チャリティ寄付金により補助されています。
※参加者全員に参加記念品を差し上げます。
※障がい等をお持ちの方の参加にあたり、伴走ゼッケンが必要な場合は大会事務局までお知らせください。

誓約書
私たちは、大会出場にあたり、競技に伴う危険性を認識したうえ、主催者が設けた要項の規定を守る事を誓います。また、大会開催中の事故に対しては、自己の責任において処理することを誓います。
1. 大会出場にあたり、健康管理には十分注意するとともに大会当日体調が悪い場合は、勇気を持って出場を辞退します。
2. 計測用タグ（レンタル）を破損した場合、返却しなかった場合は、実費1,620円（タグ1個あたり）を支払うことを誓います。
3. 大会期間中は、主催者の指示に従い会場周辺の美化に努めることを誓います。また、モラルの向上に努め、暴言やスポーツマンにあるまじき行為、自然破壊等の恥ずべき行為を行わないことを誓います。
4. 大会の映像・写真・記事・記録等において、氏名・年齢・性別・記録・肖像等の個人情報、新聞・テレビ・雑誌・インターネット・パンフレット等に報道・掲載・利用されることを承認します。また、その掲載権・使用权は主催者に属します。
5. 上記の内容に同意し、注意事項及びルールを守って参加することを誓います。

大会日程 (両日共通)	7:00	開場
	7:00~ 8:20	選手受付
	8:45	開会式
	9:00	競技スタート
	14:00	競技終了

※上記時間は変更になる場合がありますので、ご了承ください。

表彰(予定) ◆各カテゴリー 1位~3位
◆仮装賞 (各日2チーム)

・完走記録証は、後日、ホームページよりダウンロードする形式となります(予定)。

今大会の申込みは、インターネット受付と事務局直接受付による先着順です！

申込期間 平成 29 年 9 月 6 日(水)9:00 ~ 9 月 19 日(火)17:00

※申込期間内であっても定員になり次第締め切ります。



- 今大会は、申込み時のメンバー氏名登録の必要はございません。
- 申込み後の変更手続きについては、裏表紙面をご参照ください。
- 「参加のご案内」を大会前、10月下旬頃に発送いたします。
- 大会当日にご提出いただくメンバー表は、「参加のご案内」と併せてお送りいたします。
- インターネット受付による領収書については、原則大会事務局では発行いたしません。各支払先が発行する領収書や明細書、払込受領書等をもって領収書に代えさせていただきます。

事務局直接受付用 申込用紙

お申込みの際は、公共交通機関をご利用の上、お越しください。

申込期間 9月6日(水) 9:00 ~ 9月19日(火)17:00 ※先着順

チーム名	フリガナ (※25字以内)			競技番号	(上記概要参照)	
氏名	フリガナ	性別	生年月日 (西暦)	年齢 (大会当日)		
		男・女	年 月 日	歳		
住所	〒			TEL	(携帯番号推奨)	
	(※エントリーサイトを通して大会関連情報をお知らせいたします)					
代表者	フリガナ			※代表者はプログラムに掲載します。 ※他の方をプログラムに掲載したい場合は、「代表者(2)」にご記入ください。 ※プログラムには代表者以外の選手名は掲載されません。 ※代表者は出走者でなくても構いません。		
参加料	42.195 km			10 km		
	<input type="checkbox"/> 6人	9,000円	<input type="checkbox"/> 10人	15,000円	<input type="checkbox"/> 小学生	2,000円
	<input type="checkbox"/> 7人	10,500円	<input type="checkbox"/> 11人	16,500円	<input type="checkbox"/> 中学生	3,000円
	<input type="checkbox"/> 8人	12,000円	<input type="checkbox"/> 12人	18,000円	<input type="checkbox"/> ファミリー	5,000円
	<input type="checkbox"/> 9人	13,500円	<input type="checkbox"/> 13人	19,500円	<input type="checkbox"/> 14人	21,000円
				<input type="checkbox"/> 15人	22,500円	
チームの紹介や意気込み (80字以内) ※プログラムに掲載します						

※「小学生」または「中学生」カテゴリー出場チームの保護者の方へ
○大会の参加について、私(保護者)が一切の責任を負うとともに、本大会への出場を承認します。

私は保護者を代表して署名、捺印します。

保護者代表
氏名

