

**大会申込方法** お申し込みは事前申し込みとなります。(当日のお申し込みはできません) **締切日：平成28年11月14日(月)**

大会ホームページ  
<http://www.niijima-walk.tokyo>



**インターネットにてお申込み**

※利用手数料、通信料などがかかる場合は参加者負担となります。

下記のWEBサイトからお申し込みください。

SPORTS ENTRY (スポーツエントリー)  
<http://www.sportsentry.ne.jp>

RUNET (ランネット)  
<http://runnet.jp>

MSPO ENTRY (エムスポ エントリー)  
<http://info.msपो.jp>

**携帯電話にてお申込み**

SPORTS ENTRY (スポーツエントリー)



**電話にてお申込み**

SPORTS ENTRY (スポーツエントリー)  
**☎0570-550-846**  
(平日10:00～17:30 ガイダンスに従って「1」を押してください。)

**窓口にてお申込み**

窓口にて直接お申し込みができます(現金にて)。

**新島観光協会**  
〒100-0400 東京都新島村字黒根  
TEL.04992-5-0001(受付時間 9:00～16:00 平日のみ)

**(一社)日本ウォーキング協会**  
〒113-8530 東京都文京区湯島1-2-4 神田セントビル  
TEL.03-5256-7855(受付時間 10:00～16:30 平日のみ)

宿泊施設の予約、新島への交通手段は別途、お客様ご自身による手配が必要となります。

**アクセスについて** 内容は変更となる場合があります、ご利用の際は各お問合せ先までご確認ください。

ご予約・お問合せ | 東海汽船お客様センター (毎日 9:30～20:00)  
**☎03-5472-9999**

**東海汽船(毎日運航)**

往路	船便	出発地	運航日	各港発	新島着	割引率	
往	大型客船	東京	12/1(木)	22:00	翌8:35	20%	
	大型客船	横浜	12/2(金)	22:00			
復	大型客船	東京	12/3(土)	11:55	14:30	19:45	
	大型客船	横浜		12/4(日)	11:55	14:30	18:00
路	大島乗換 高速ジェット船	久里浜	12/3(土)	14:35	15:35	15%	
		熱海	12/4(日)				15:30
	大型客船	伊東	12/5(月)	11:55	14:30		19:00
		大島乗換 高速ジェット船		東京	12/5(月)		14:35
大島乗換 高速ジェット船	熱海	12/5(月)	15:30	16:15	20%		

往路	船便	到着地	運航日	新島発	大島発	各港着	割引率	
往	大型客船	東京	12/3(土)	11:55	14:30	19:45	15%	
	大型客船	横浜	12/4(日)			18:00		
復	大島乗換 高速ジェット船	久里浜	12/3(土)	14:35	15:35	15:35		15%
		熱海	12/4(日)			15:30		
	大型客船	伊東	12/5(月)	11:55	14:30	19:00		
		大島乗換 高速ジェット船		東京	12/5(月)	14:35	16:20	
大島乗換 高速ジェット船	熱海	12/5(月)	15:30	16:15	20%			

東京：竹芝桟橋、横浜：大さん橋、久里浜：久里浜港、熱海：熱海港、伊東：伊東港  
※大型船で新島出港後、大島乗り換えで高速ジェット船にて各地(東京、熱海、伊東、久里浜)に早く到着します。(12/5は東京、熱海のみ)  
※大島乗換の時刻など詳しくは上記お客様センターまでお問い合わせください。

**新中央航空** タイムテーブルは11月に発表予定

ご予約・お問合せ | 新中央航空 調布飛行場 (毎日 8:30～17:00)  
**☎0422-31-4191**

**ご宿泊について**

新島観光協会を通じてご宿泊の予約ができます。

宿泊料金目安：6,000円～(2名1室、朝食付、税別)

※1名1室利用、夕朝食付も可能ですのでお問い合わせください。

ご予約  
お問合せ | 新島観光協会 (受付時間 9:00～16:00 平日のみ)  
**☎04992-5-0001** (ご予約開始は10/3以降  
(船のご予約後となります))

※お電話にてお問合せの方は、必ず「伊豆諸島ウォークin新島」参加者とお申し出ください。  
※各種割引については、他の割引券・優待券などと併用はできません。詳しくは、各お申込先にお問合せください。



TOKYOウォーク2016 特別編  
**伊豆諸島ウォーク in 新島**  
Izu Islands walk in Niijima

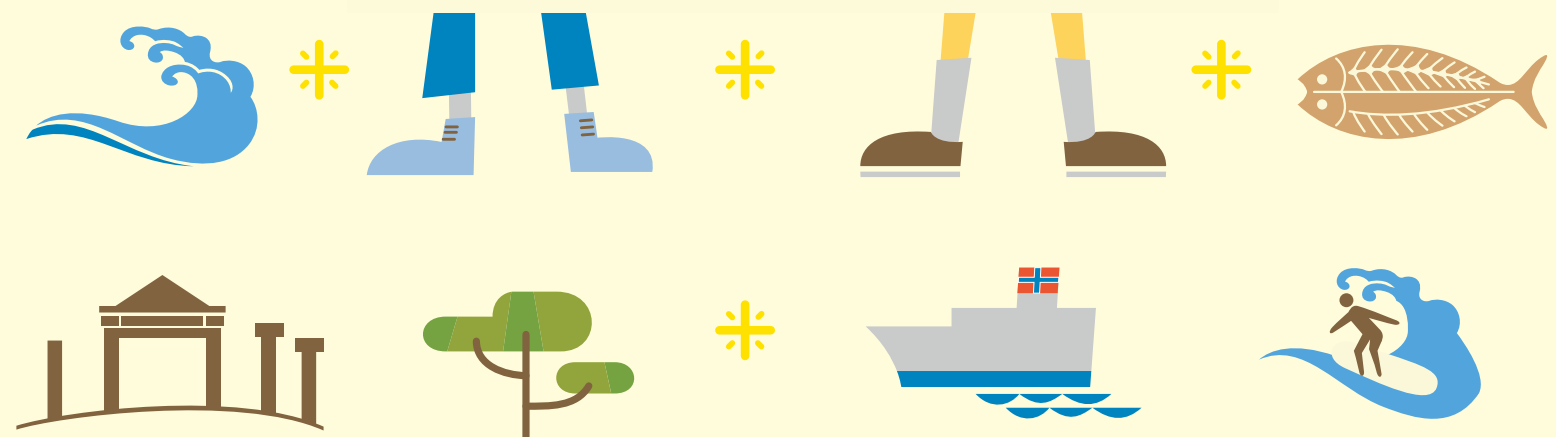

海の青さと白い砂浜、透明度の高い海、一面に広がる海岸線、絶景を眺めながらはいる露天温泉世界的にも珍しい白くやわらかなコーガ石、ここ新島には新しい出会いや発見がいっぱい！初心者からベテランウォーカーまで、島民の声援を受けて楽しく島ウォークしましょう！

**開催日**  
**2016.12.3 土**

島料理懇親会開催!! (有料、定員有)

主催：東京都、(一社)日本ウォーキング協会  
伊豆諸島ウォーク in 新島実行委員会  
共催：新島村、新島観光協会、産経新聞社  
後援：新島村商工会、新島村体育協会、新島村農業協同組合  
にいしま漁業協同組合、新島水産加工業協同組合

特別協賛：**LION**  
協賛：東海汽船(株)

**参加特典**

- ①新島村博物館に無料でご招待!
- ②ライオン(特別協賛)製品詰め合わせプレゼント!
- ③伊豆諸島ウォーク in 新島「記念ピンバッジ」プレゼント!
- ④新島名物たたき汁無料提供!
- ⑤その他にもお楽しみをご用意!

お問い合わせ先▶伊豆諸島ウォーク in 新島 実行委員会  
新島事務局(新島観光協会内) ☎04992-5-0001(受付時間/9:00～16:00 平日のみ)  
東京事務局(ピーアース株式会社内) ☎042-595-8632(受付時間/10:00～16:00 平日のみ)

申込締切日  
**11.14 日**

# 伊豆諸島ウオーク in 新島

Izu Islands walk in Niijima



黒根海岸



湯の浜露天温泉



新島ガラス



羽伏浦海岸

## ウォーキングコース

船客待合所をスタート・ゴール会場とします。湯の浜露天温泉・ガラスアートセンターを通り、緑豊かな農道を進んで白砂の輝く羽伏浦海岸を目指します。絶景を楽しみながら海沿いを歩いた後は、村内を巡り新島の文化に触れながらゴールへと向かいます。

**Aコース(約15km)**

**Bコース(約10km)**



新島村博物館



羽伏浦メインゲート



長栄寺

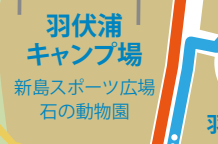

羽伏浦キャンプ場

新島スポーツ広場

石の動物園



羽伏浦公園



新島村博物館



新島小学校



郵便局



長栄寺



新島村役場



さわやか健康センター



新島空港



新島高校



新島中学校



モザイク像



親水公園



いきいき広場



ふれあい農園



ガラスミュージアム



ガラスセンター



ふれあい農園



エビネの花



白ママ断崖

## 伊豆諸島ウオーク in 新島 募集要項

日本市民スポーツ連盟認定大会

開催日 **平成28年12月3日(土)**

受付 **A・Bコースとも 8時50分～9時30分**

受付場所: **新島港船客待合所**

※時間内に必ず受付をお済ませください。

スタート **〔新島〕新島港船客待合所隣り広場**

※天候によっては新島港船客待合所

ゴール **〔新島〕新島港船客待合所**

スケジュール

コース	日にち	時間	行程
Aコース (約15km)	12/3(土)	8:50～9:30	受付
		9:45～	出発式
10:00～10:30		スタート	
13:00～15:30		ゴール	
Bコース (約10km)		17:00～	懇親会

※皆様の安全を考慮し、グループ毎の時間差スタートになる場合があります。  
※当日(12/3)の飛行機1便でこ来島予定の方は、事務局までご一報ください。

参加費・定員・参加資格 ※お申込は全て事前申込となります(当日申込はできません)

**参加費(小学生以上)**

Aコース(約15km) 1,500円

Bコース(約10km) 1,500円

※参加費には、ゼッケン、コースマップ、完歩証、保険が含まれます。

**定員 A・Bコースあわせて 300名**

**参加の資格**

小学生以上であれば、国籍・性別等一切問いません。

ただし、小学生は保護者の方、介助を必要とする方は介助者の同伴が必要です。

**昼食(オプション) 600円(おにぎり弁当、ペットボトル飲料)**

※昼食は各自で用意するか、商店や飲食店をご利用ください。ただし、店舗数は少ないので、ご心配の方は昼食(弁当)をご予約ください。昼食(弁当)は、コース途中の休憩所で配布します。

**懇親会(オプション) 大人3,000円/小学生1,500円**

※定員制先着150名様まで

※ウォーキング終了後の17時から、新島村役場隣の「新島村住民センター2階集会室」にて美味しい島料理による懇親会を開催いたします。新島太鼓の演奏や、新島フラサークルの踊りなどお楽しみください(予定)。

※食べ放題、飲み放題でお待ちしています。

## 歩行形態

※コースは当日変更できません

歩行形態は、全て自由歩行です。自分の体調に合った距離・コースを選び、コースマップと標識・誘導員などを活用して、マイペースに楽しく歩いてください。

## チェックポイント

各コース途中のしかるべき地点にチェックポイントが設定されています。

参加者は、必ずチェックをお受けください。

## 参加規約

1. 主催者は、傷病や紛失、その他の事故に際し、応急処置を除いて一切の責任を負いません。参加者は事前に健康診断を受けるなど、万全な健康管理のもとに参加してください。

※当日は必ず健康保険証を持参してください。

2. 自己都合による申込後のキャンセルはできません。

3. 定員に達した場合は、それ以降の参加をお断りする場合があります(懇親会参加も同様)。

4. 年齢・性別等の虚偽申告、申込者本人以外の出場はできません。それらが発覚した場合、出場が取り消されます。

5. 地震・風水害・降雪・事件・事故・疫病等による開催縮小・中止については、その都度主催者が判断し決定します。なお、開催縮小・中止に伴う参加料の一部、または全部の返金はありませぬ。また、交通費・宿泊費など個人負担の費用についても、補償しません。

6. 前項2.4.5.及び、過剰入金・重複入金の返金は一切いたしません。

7. 大会の映像・写真・記事・記録等などが新聞・テレビ・雑誌・インターネット・パンフレット等に報道・掲載・利用されることがあります。その掲載権・使用権は主催者に属します。

8. 主催者は、個人情報の保護条例を厳守し、個人情報を取扱います。

## 注意事項

### ■交通ルールの順守

1. 道路標識、信号表示に従い交通ルールを守るとともに、誘導スタッフの指示に従ってください。

2. 横一列に広がって歩く等、他の歩行者等の迷惑にならないようマナーを守ってください。

3. 一般の歩行者や自転車の通行に配慮し、交通安全の確保に留意願います。

### ■新島村博物館

ウォーキング参加者は、本村地区にある「新島村博物館」(コース上の前浜近く)へ無料でご利用できます。

※利用日は、12/3(土)～4(日)の2日間。

### ■その他

1. 新島は天候が変わりやすく、強風や豪雨に見舞われる場合がありますので、確りとした装備の準備をお願いします。

2. 防寒具、雨具、健康保険証は必ずご持参ください。

3. 安全で楽しいウォーキングには、こまめな水分補給がかかせません。各自の責任で飲み物の用意をお願いします。

また、昼食についても各自の判断で準備をお願いします(昼食:弁当は参加申込時にご予約できます)。

4. 後日配布されます「大会コースマップ」を確認し、各自の責任においてコースを歩いてください。